

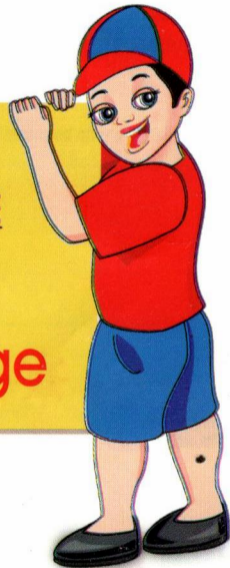

CUSTOMER GUIDE

Apply for
Load Change



Consumer Guide to Apply for Load Change

Required Documents / आवश्यक दस्तावेज :

1. विधिवत भरा और ग्राहक द्वारा हस्ताक्षरित आवेदन पत्र।
Application Form (AF) duly filled and signed by the customer.
2. आवेदक का पासपोर्ट फोटो।
Applicant's Passpoet size Photo (to be affixed on AF).
3. पहचान पत्र जैसे- पैन कार्ड/आधार कार्ड/वोटर कार्ड/ड्राइविंग लाइसेंस/पासपोर्ट आदि।
I.D. proof - Pan Card / Voting card / Driving License / Aadhar Card etc.
4. टेस्ट रिपोर्ट
Test Report



Charges Applicable / शुल्क लागू :

• Application Fee / एप्लीकेशन फ़ीस :

Srl. No.	Category/Class	Rate (Rs.)
(i)	Kutir Jyoti / कुटीर ज्योती	20.00
(ii)	LT Single phase except Kutir Jyoti / एल टी सिंगल फेज	75.00
(iii)	LT Three phase / एल टी थ्री फेज	200.00
(iv)	LT Industrial / एल टी औद्योगिक	300.00
(v)	HT Connection / एच टी कनेक्शन	750.00

• Security Deposit / प्रतिभूति राशि :

Srl. No.	Category/Class	Rate (Rs.)
(i)	Kutir Jyoti / कुटीर ज्योती	Nil
(ii)	LT Domestic / एल टी डोमेस्टिक	400/KW
(iii)	LT Non-Domestic / एल टी नॉन डोमेस्टिक	1200/KW
(iv)	LT Industrial / एल टी औद्योगिक	1200/HP
(v)	Other / अन्य	1200/HP/KW

- नोट: मिटर चार्ज, सर्विस लाईन चार्ज और अन्य की जानकारी साइट विजिट के बाद दी जाएगी।
- Note: Meter Charges, Service Line Charges &/or other charges (if any) will informed after site visit.

